Dịu mát cơn mưa.

Vũ Thành An

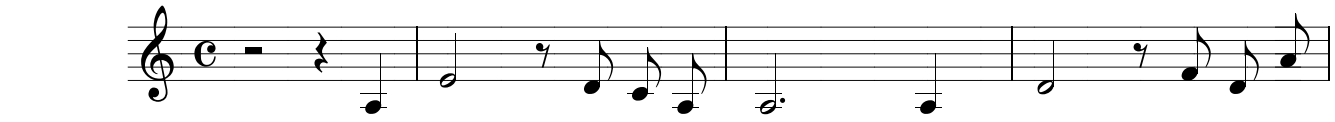

Dịu mát cơn mưa đầu mùa người bên song cửa vẫn

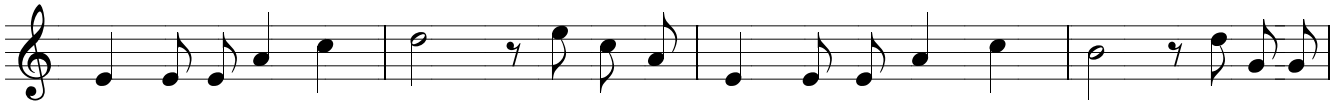

chờ chờ một ngày về đây bước chân phiêu bồng chờ làn môi bé thơ hát lời chào

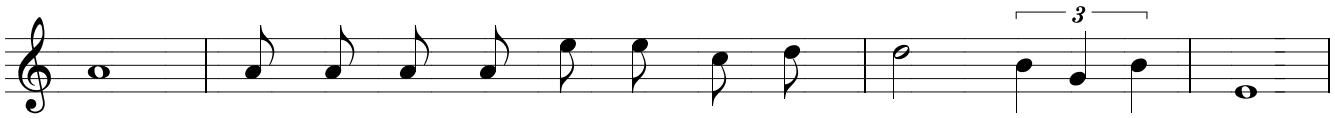

CHA Đời chập chùng đợt sóng biết làm sao bơi qua dòng nước đục

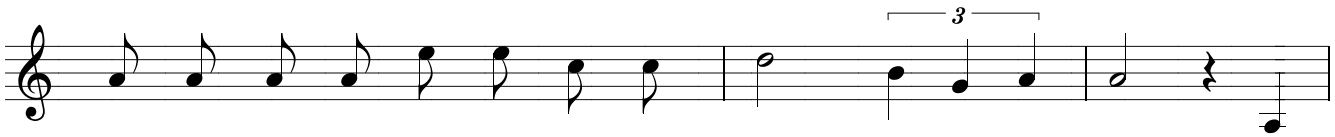

Tìm về nguồn mạch sống nước hiền sạch trong bơi lội tung tăng MẸ

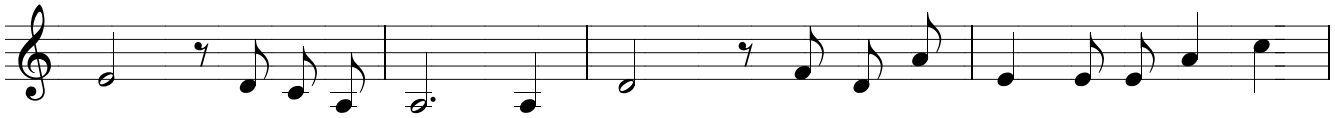

vẫn muôn năm thì thầm gọi con trong miền thinh lặng gửi một tình thương

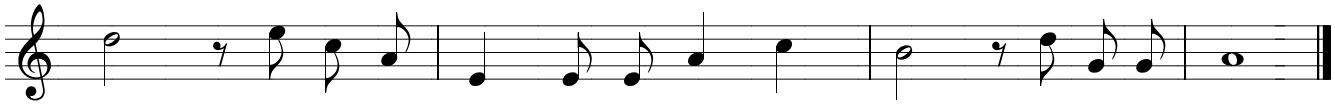

yêu ngất ngây tháng ngày đẩy hồn em vút cao ngất cùng trời mây.