Mẹ Yêu.

nhạc: Ngoại quốc
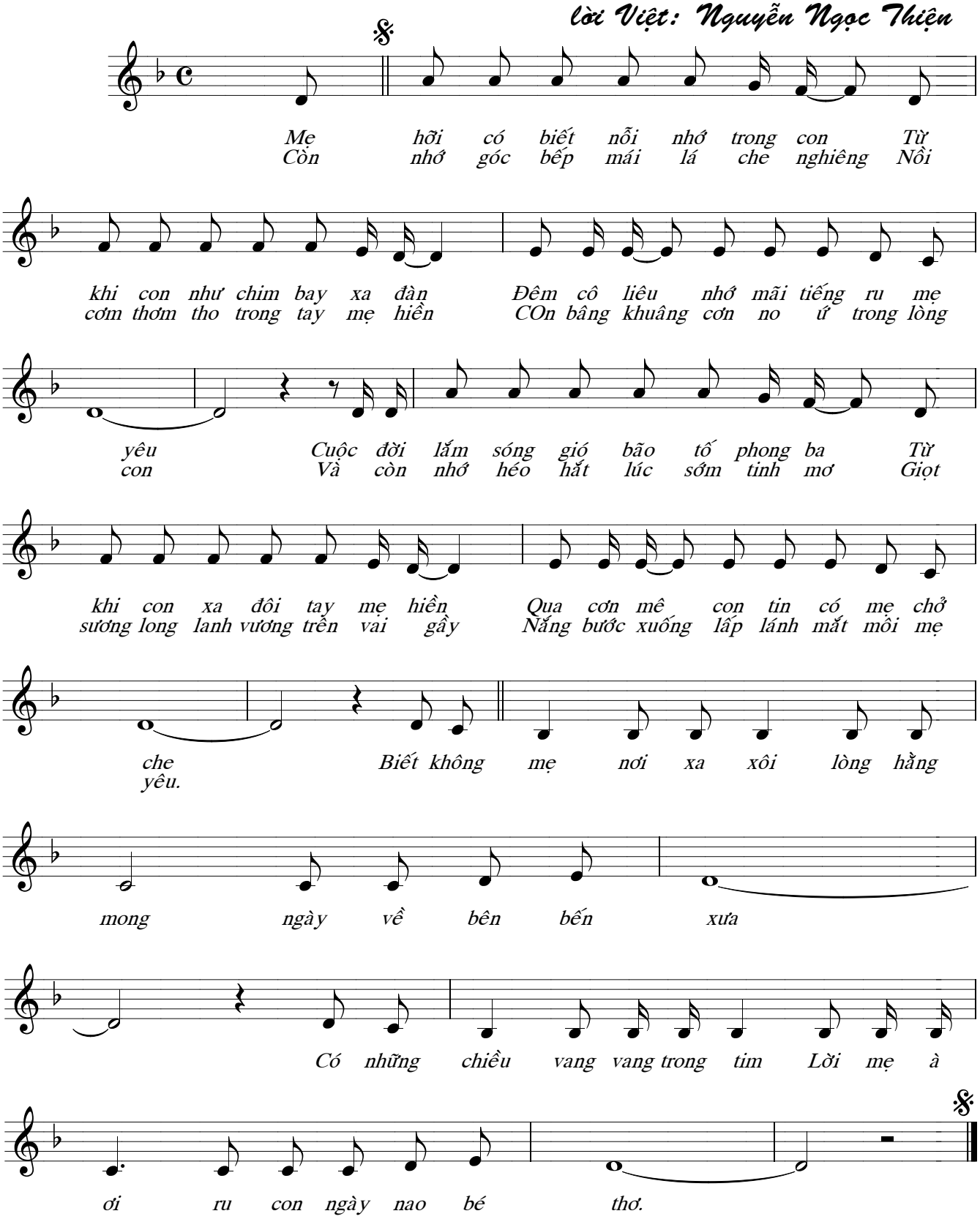
lời Việt: Nguyễn Ngọc Thiện