Một chuyến đi xa.

Vũ thành An

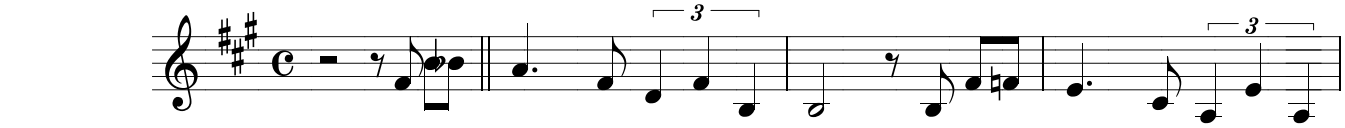

Một chuyến đi xa đưa tình ta gần lại một sớm mưa bay nuôi tình ta bền

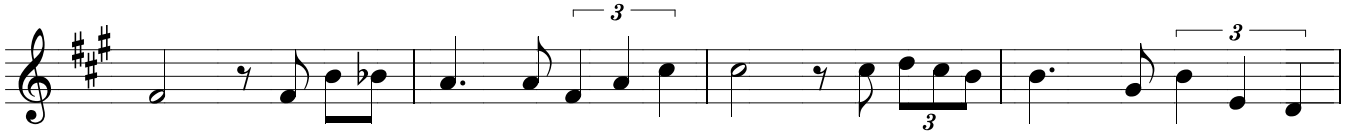

mãi một chuyến ra khơi rong buồm ta lướt tới thao thức không nguôi ngoai mong có ngày định

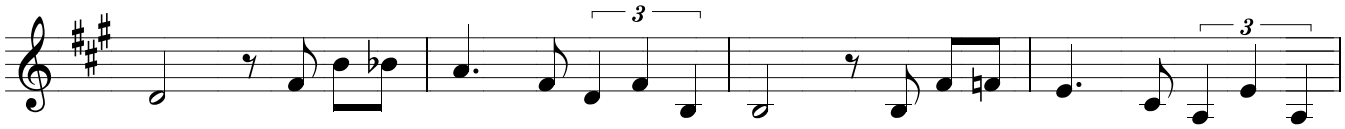

lại Hình dáng năm xưa lay hồn ta bừng dậy lời nói êm ru khơi tình ta bùng

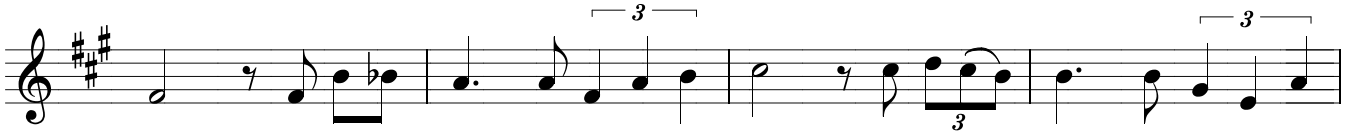

cháy mở bóng gương soi ta nhìn ta trong ấy năm tháng đưa thoi đã nửa đời không

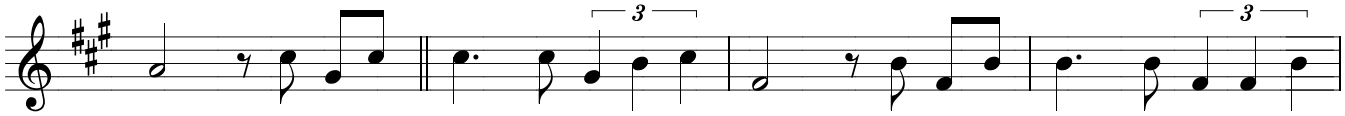

hay Tiếc thời gian qua tay trần không níu được thương người thương ta trong dòng đời xuôi

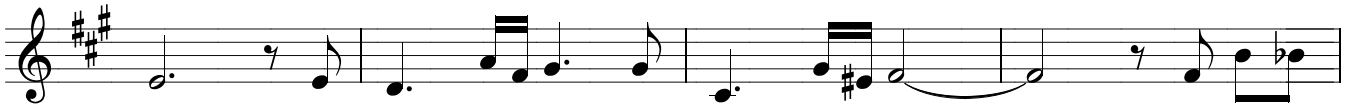

ngược mong đời mãi bình yên mong người mãi bình yên Thoảng chút hương

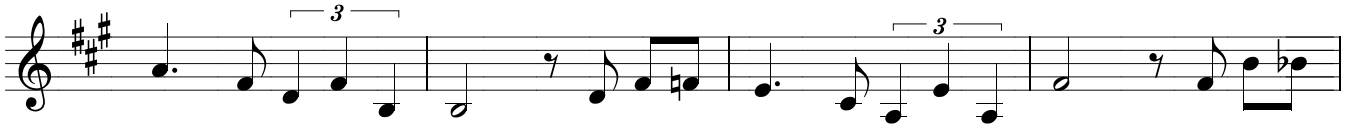

say tâm hồn ta ngầy ngật lời hát ru mây kỷ niệm ta chồng chất Tình nghĩa hôm

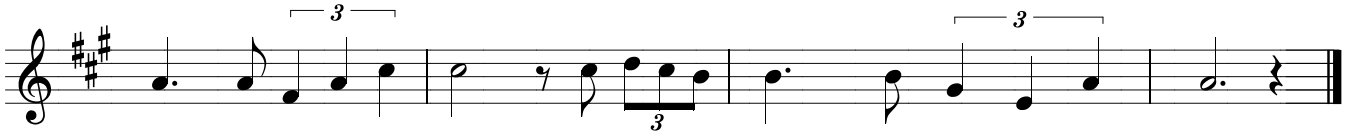

nay giữ mặn như muối đất ta có ta trong tay giữa muôn trùng ta bay.